

ACTUALIZACIÓN I-STAT

NOTA: Para realizar la actualización, las baterías (o pilas) deben estar suministrando al menos 8,4Voltios. En caso de no ser así, reemplace las baterías por unas nuevas. Para comprobar el nivel de baterías, encienda el analizador, acceda al menú y posteriormente a la opción “ESTADO DEL ANALIZADOR”.

1. Descargar el archivo “Suxxxxxx.zip” y descomprimirlo en una carpeta del ordenador.



2. Ejecutar el archivo “Suxxxxxx.exe”.

3. Al ejecutar, si pregunta por reescribir archivos, decir que SI (Y) a todo.

4. Conectar la base del analizador (“DOWNLOADER/RECHARGER”) a la electricidad y al ordenador.



5. Se generan varios iconos. Ejecutar “JAMMLITE”. JAMMLITE

6. Se abrirá una ventana similar a la siguiente. En el desplegable elegir “I-STAT 300”.

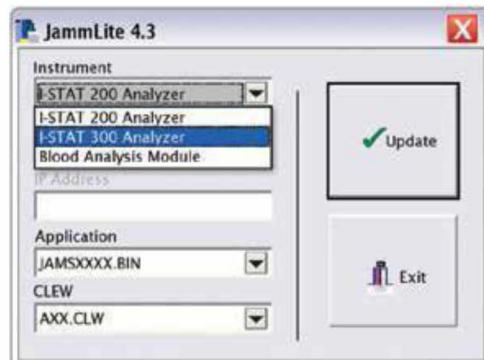

7. Comprobar el puerto COM al que se haya conectado el equipo. Por defecto aparece el más bajo disponible, pero puede no corresponderse. Elegir el adecuado:

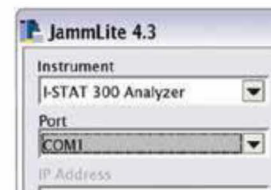

8. Comprobar que la versión de “APLICACIÓN” y “CLEW” se corresponden con las del ejecutable.
9. Si todo es correcto, presionar el botón “UPDATE”. Y seguir las instrucciones:

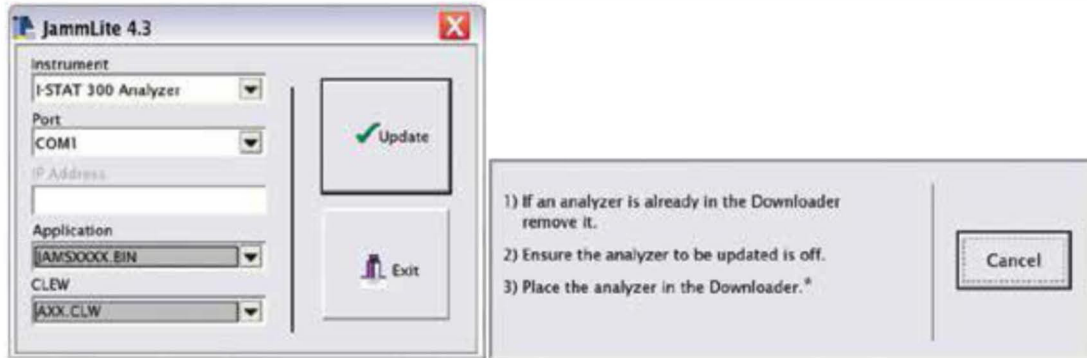

10. Confirmar que el analizador está APAGADO y colocarlo en la base azul.
11. La actualización empezará sola. En el analizador empezarán a aparecer “0” y “1”. En el ordenador se verá un mensaje indicando que la actualización está en curso. Mientras se está realizando la actualización, no desconectar el analizador de la base. **Es muy importante no interrumpir el proceso de actualización.**



12. Cuando la actualización termine, aparecerá un mensaje indicándolo. En ese momento se retira el equipo de la base y se enciende para comprobar que la actualización se ha realizado con éxito.
13. ***Si necesita resolver alguna duda sobre el proceso de actualización o tiene cualquier problema durante la misma, póngase en contacto con nuestro Servicio Técnico:***

Teléfono: +34 948 824 655

Email: servicio-es@scilvet.com



scil animal care company, s.l.

CIF: B31978596

Polígono La Barrena c/Canal Imperial de Aragón S/N || 31500 Tudela (Navarra) || Tel1: +34 948 824 655 || Tel2: +34 948 821 713

www.scilvet.com